


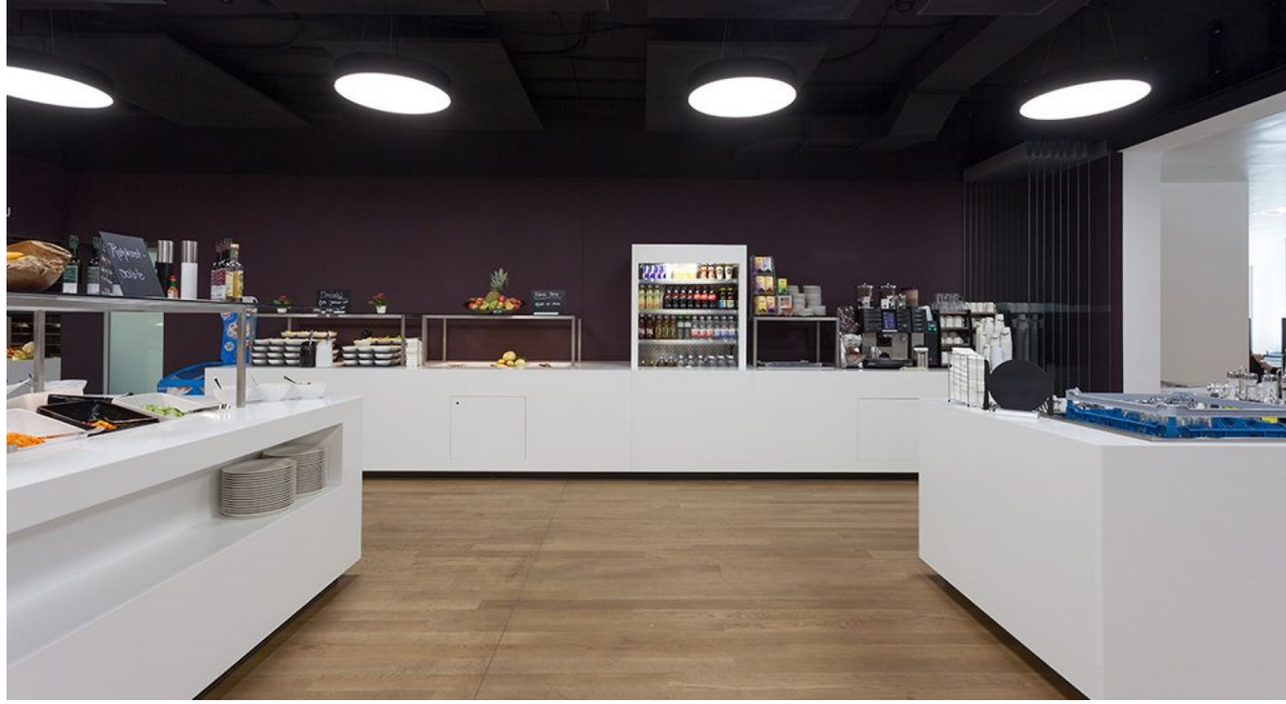

Referenzprojekt 2017

**Mitarbeiter Gastronomie**

# Helvetia Versicherungen AG

Dufourstrasse 40, 9001 St.Gallen

## Ausgangslage

Die bestehende Küche war in die Jahre gekommen und musste dringend erneuert werden. Die Küchengeräte und die Haustechnik waren veraltet und nicht mehr voll funktionstüchtig. Für die Cafeteria wurde ein Neubau erstellt.

## Herausforderungen

Das neue Personalrestaurant wurde von bedienter Gastronomie auf Selbstbedienung umgestellt. Für den Betreiber bedeutete das eine grosse organisatorische Umstellung. Zudem musste für ein Jahr ein Provisorium erstellt werden.

## Zahlen & Fakten

| | |
|---|---|
| Leistungen axet | Fachplanung Gastronomie<br>Fachplanung Gewerbliche Kälte<br>Projekt- und Bauleitung |
| Planungsbereiche | Konzeptentwicklung<br>Planung Gastronomiebereich (Küche, Free Flow, Cafeteria)<br>Planung Gewerbliche Kälte<br>Fachbauleitung mit Kostenkontrolle<br>Bewilligungen |
| Projektleitung | Patrick Walder, Rafael Weiler |
| Planungsteam | Herzog & de Meuron Basel |
| Kunde | Helvetia Versicherungen AG |
| Projektdauer | 2013 bis 2016 (Cafeteria 2017) |
| Mahlzeiten | 400 bis 600 Essen pro Mahlzeit |
| Fläche | 800 $m^2$ |
| Investitionssumme | CHF 1'800'000.– |
| Realisiert | 2017 |